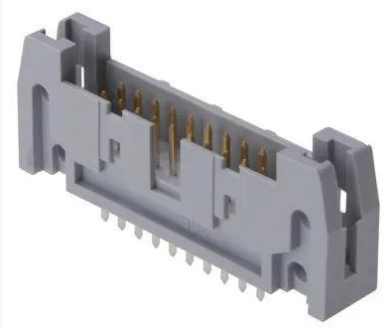

ASSMANN WSW

ASSMANN WSW AWH Series Straight Through Hole PCB Header, 20 Contact(s), 2.54 mm Pitch, 2 Row, Shrouded

ผู้ผลิต	**ASSMANN WSW**
รหัสสินค้า	**AWH 20G-0222-T**

TECHNICAL SPECIFICATIONS

คุณลักษณะ	รายละเอียด
Product Type	**PCB Header**
Series	**AWH**
Pitch	**2.54mm**
Current	**3A**
Housing Material	**Polybutylene Terephthalate**
Number of Contacts	**20**
Number of Rows	**2**
Orientation	**Straight**
Shrouded/Unshrouded	**Shrouded**
Connector System	**Wire-to-Board**
Mount Type	**Through Hole**
Contact Plating	**Gold**
Contact Material	**Copper Alloy**
Termination Type	**Solder**
Minimum Operating Temperature	**-40°C**
Contact Gender	**Male**

Maximum Operating Temperature	**105°C**
Standards/Approvals	**RoHS**
Voltage	**250V**
3D Model	**https://www.traceparts.com/els/rs-components/en/api/viewer/3d?SupplierID=RS_COMPONENTS&PartNumber=14412&DisplayLogo=False**

LINE OA
@thsolution

Need a quotation or technical support?

ติดต่อทีมงาน TH Solution สำหรับข้อมูลสินค้า ราคา สต๊อกสินค้า และการเลือกใช้งาน

Tel. 02-066-1996
LINE OA @thsolution
Website www.thsolution.com

ข้อมูลในเอกสารนี้จัดทำขึ้นเพื่ออ้างอิง โปรดตรวจสอบข้อมูลล่าสุดจากผู้ผลิตหรือเว็บไซต์ TH Solution ก่อนการสั่งซื้อและใช้งาน