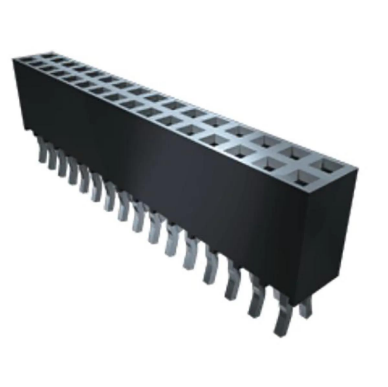

SAMTEC

Samtec SSQ Series Right Angle Through Hole PCB Socket, 2-Contact, 1 Row, 2.54 mm Pitch Solder

ผู้ผลิต	**Samtec**
รหัสสินค้า	**SSQ-102-02-T-S-RA**

TECHNICAL SPECIFICATIONS

คุณลักษณะ	รายละเอียด
Number of Contacts	**2**
Product Type	**PCB Socket**
Number of Rows	**1**
Sub Type	**Socket Strip**
Pitch	**2.54mm**
Current	**6.3A**
Housing Material	**Liquid Crystal Polymer**
Termination Type	**Solder**
Mount Type	**Through Hole**
Orientation	**Right Angle**
Connector System	**Board-to-Board**
Voltage	**655V**
Series	**SSQ**
Minimum Operating Temperature	**-55°C**
Contact Gender	**Female**
Contact Material	**Phosphor Bronze**

Maximum Operating Temperature	**105°C**
Contact Plating	**Tin**
Standards/Approvals	**No**
3D Model	**https://www.traceparts.com/els/rs-components/en/api/viewer/3d?SupplierID=RS_COMPONENTS&PartNumber=2081765&DisplayLogo=False**

LINE OA
@thsolution

Need a quotation or technical support?

ติดต่อทีมงาน TH Solution สำหรับข้อมูลสินค้า ราคา สต๊อกสินค้า และการเลือกใช้งาน

Tel. 02-066-1996
LINE OA @thsolution
Website www.thsolution.com

ข้อมูลในเอกสารนี้จัดทำขึ้นเพื่ออ้างอิง โปรดตรวจสอบข้อมูลล่าสุดจากผู้ผลิตหรือเว็บไซต์ TH Solution ก่อนการสั่งซื้อและใช้งาน